

Medisch team DHW United Antwerpen
&
Verzekering : uitleg

MEDISCH TEAM DHW UNITED ANTWERPEN

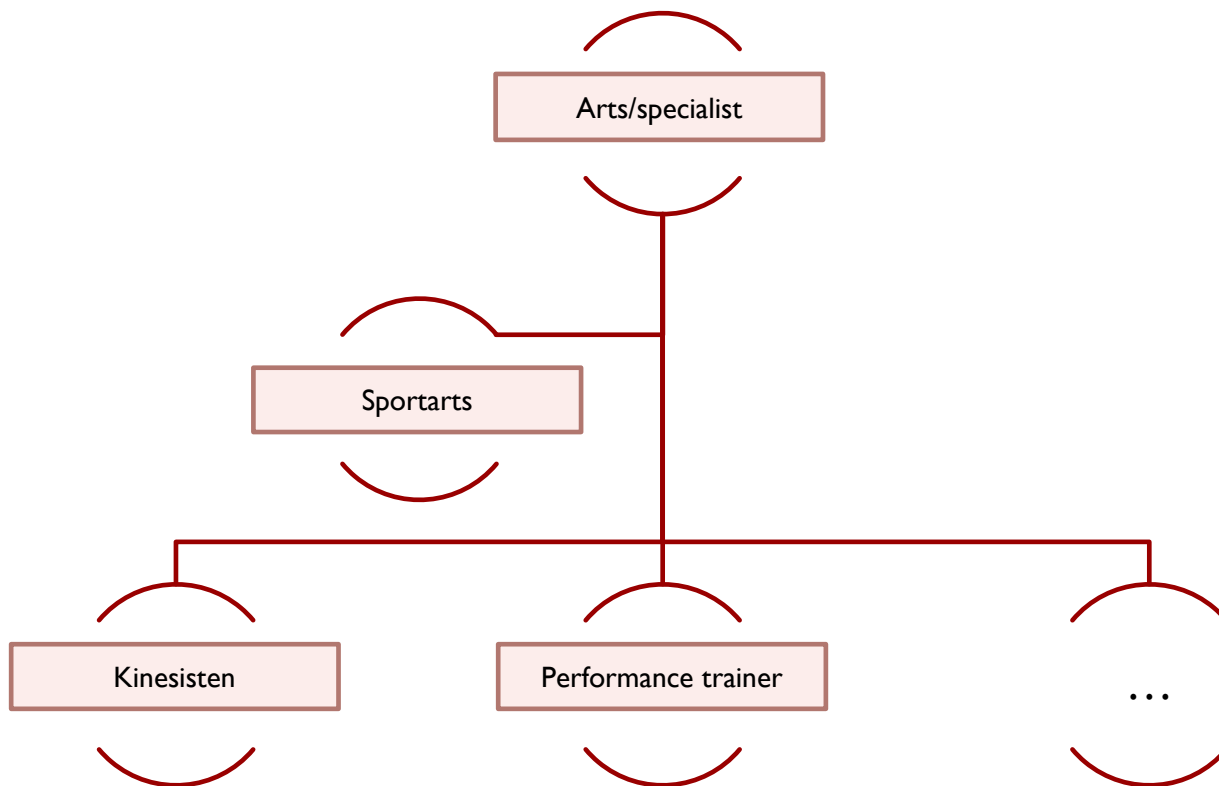

- Dr. Jansen Nick
 - Orthopedist
 - Specialist schouder & knie
 - AZ Monica, Deurne
 - AZ Monica, Antwerpen
 - Prive-consultaties, Wilrijk

MEDISCH TEAM DHW UNITED ANTWERPEN

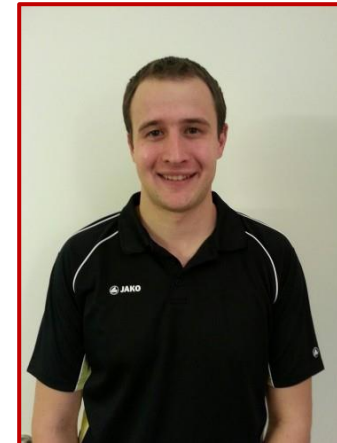
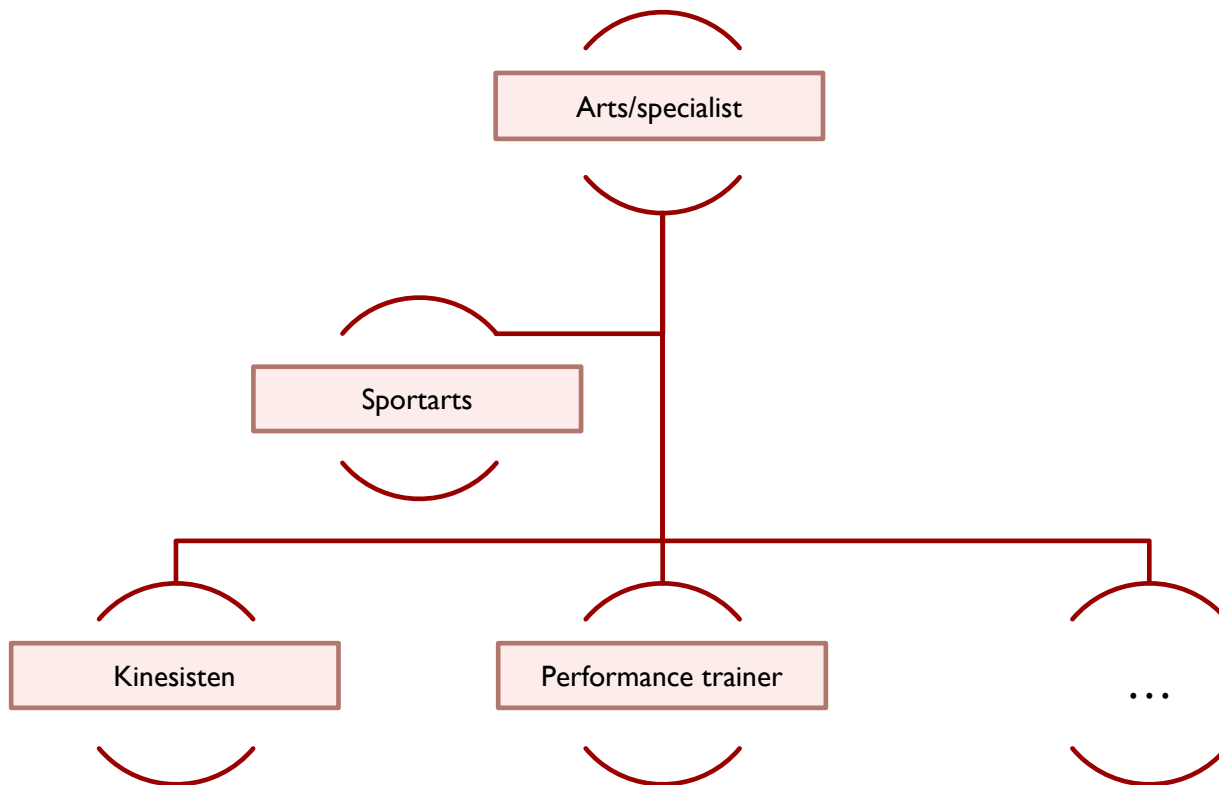

Dr. Stappers

- Sportarts
- Medische beeldvorming
- Inspanningstesten
- Sportmedische keuringen
- Geconventioneerd
- Consultaties: Michel Wittockstraat 21/001, 2610 Wilrijk

MEDISCH TEAM DHW UNITED ANTWERPEN

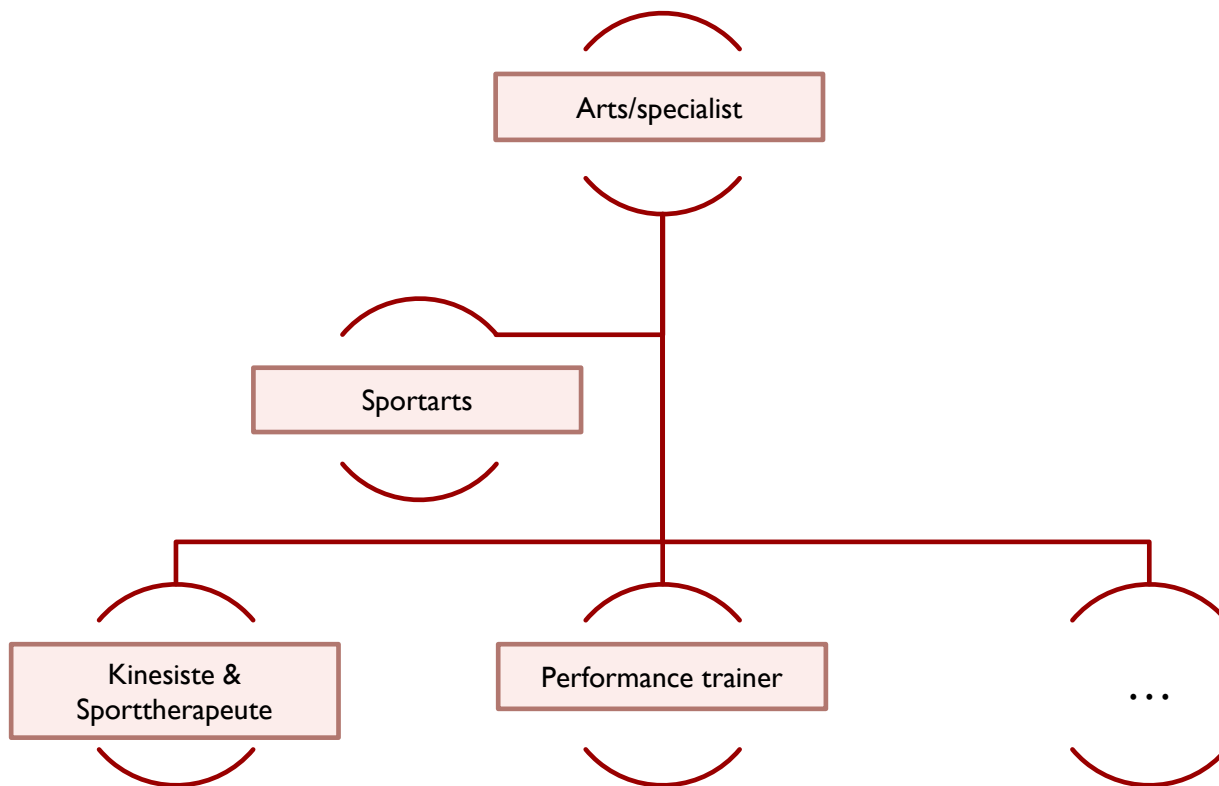

■ Kaat Soors

(olv Koen Embrechts)

- Op voorschrift
- Geconventioneerd
- Zwembad, fitness,...

- Adres : Sports Performance Center

Boomsesteenweg 255
2610 Wilrijk

GEKWETST! WAT NU?



GEKWETSTE SPEELSTER? WAT NU?

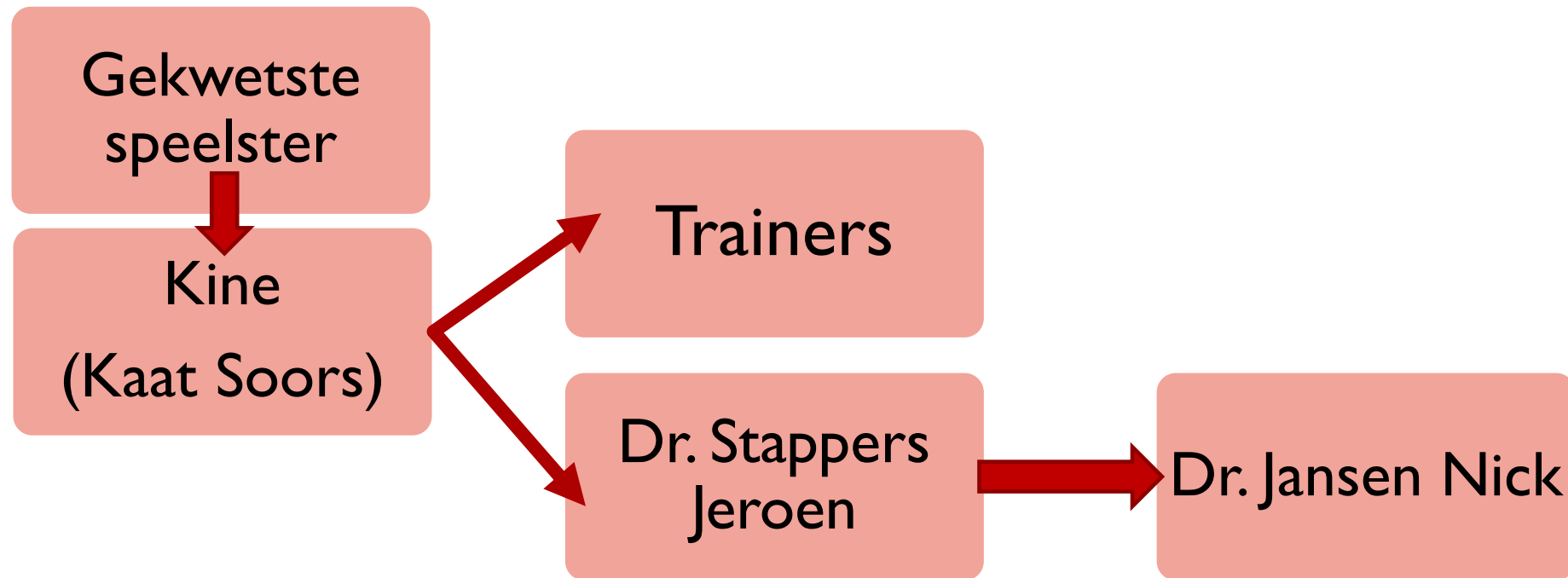

VERANTWOORDELIJKHEID VAN DE SPEELSTERS VERZEKERINGEN

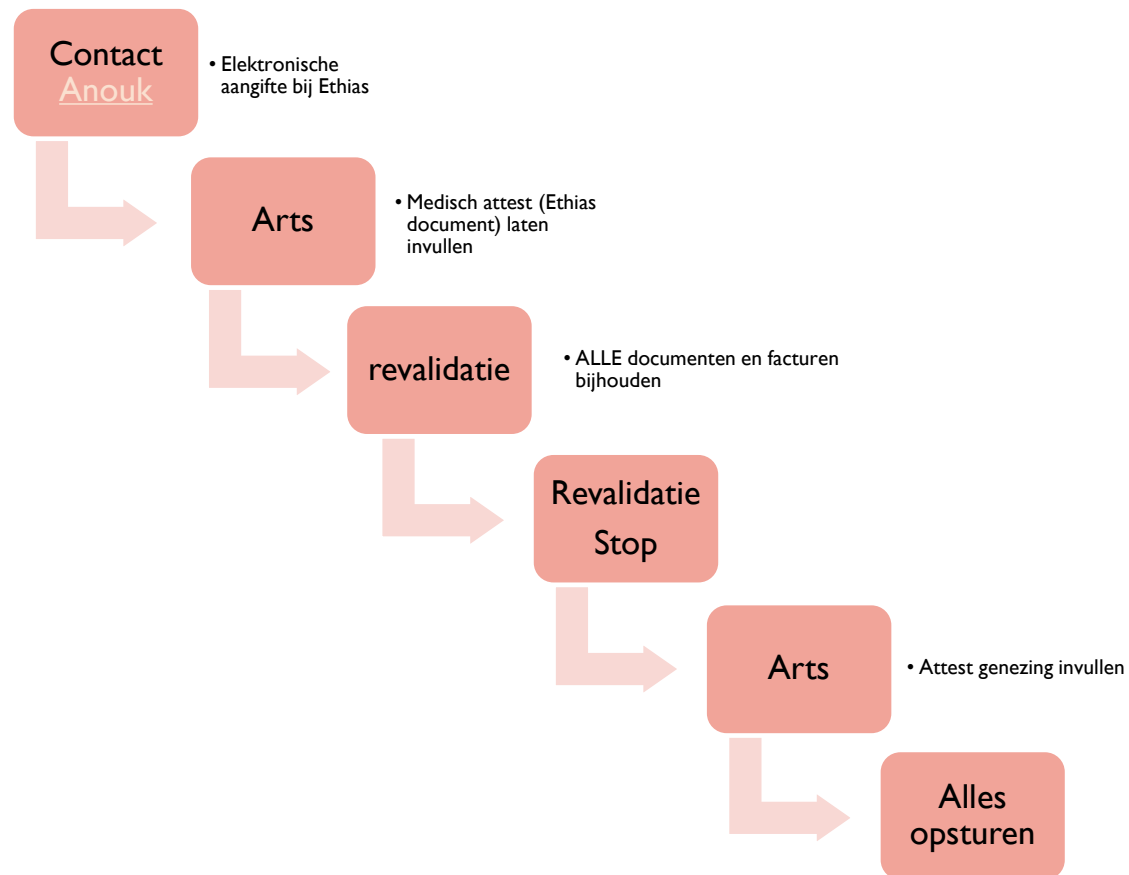

VERZEKERING VAN DE CLUB VIA DE FEDERATIE (VHV)



[C] geneeskundig getuigschrift
In te vullen door de geneesheer

1) Naam van de geneesheer _____ Voornaam _____
(in drukletters a.u.b.)
Adres _____

2) Naam van het slachtoffer _____ Voornaam _____
Adres _____

3) Datum van het ongeval _____

4) Datum en uur van het eerste geneeskundig onderzoek _____ uur

5) Verwondingen (de aard der verwondingen en de getroffen lichaamsdelen vermelden) _____

6) Waar wordt het slachtoffer verzorgd? _____

7) Kan het slachtoffer zich verplaatsen? Ja Neen

8) Waarschijnlijke duur van de behandeling _____

9) Waarschijnlijke gevolgen van het ongeval
• volledige tijdelijke arbeidsongeschiktheid _____ dagen, van _____ tot _____
• gedeeltelijke tijdelijke arbeidsongeschiktheid _____ dagen, van _____ tot _____ tegen _____ %
Voorziet u een volledige genezing? Ja Neen

10) Is u van mening dat de vastgestelde verwonding het gevolg kan zijn van het in rubriek A. 4 vermelde ongeval? Ja Neen

11) Kan er hier sprake zijn van een vroegere toestand (gebrekigheden, kwalen of ziekten)? Ja Neen
Zo ja, welke? _____

12) a. Werd er overgegaan tot een heelkundige ingreep? Ja Neen
Zo ja, welke? _____
In welke inrichting en door welke chirurg? _____

b. Werd er overgegaan tot een radiografisch onderzoek van diagnose en/of controle? Ja Neen
Door welke radioloog? _____

c. Wenst u tussenkomst van een specialist? Ja Neen

13) Opmerkingen _____

Opgemaakt te _____ op _____

Handtekening _____

- Melding van het ongeval / kwetsuur aan Anouk, die elektronisch aangifte moet doen bij Ethias
- Onmiddellijk na het ongeval medisch attest (te verkrijgen bij kiné of Anouk) door arts laten invullen
- Ingevuld medisch attest terugbezorgen aan Anouk, die het via het Extranet moet opladen
- Je krijgt van Ethias een ontvangstmelding met vermelding van het dossiernummer + instructies.

VERZEKERING VAN DE CLUB VIA DE FEDERATIE (VHV)



- Tijdens je revalidatie reken je zelf eerst af met de artsen, ziekenhuis, kinesisten, ...
- Bij je ziekenfonds dien je al deze onkosten in en vermeld je dat het om een sportongeval gaat. Je krijgt van hen een afrekening met opgave van de eigen kosten, die je (grotendeels) via Ethias recupereert.
- Het originele formulier van het ziekenfonds met daarop de afrekening, dien je naar Ethias te sturen. Dit kan tijdens de revalidatie (langdurige kwetsuur waarbij kosten oplopen)
- Na volledig herstel, moet je het dossier afsluiten met het document dat je van Ethias kreeg, en dat is ingevuld door een arts (moet niet dezelfde arts zijn als bij de aangifte) die je genezen verklaart

Vermeld op iedere briefwisseling met Ethias je dossiernummer en neem van alle documenten die je opstuurt een kopie !